TELEVISION

magazine.union@sonapresse.com

07H00-GYM TONIC / FITNESS 07H30-DESSIN ANIME PANDA ET PETIT TOP 07H45-DESSIN ANIME NOTRE AMI SIAOMI 08H00-SERIE LE CLUB DES 5 09H15-MAGAZINE BIENVENU AU JAPON N° 03 10H00-WEEK-END LOISIR 12H15-VIE DE LA CITE 12H50-PUB 12H55-METEO 13H00-JOURNAL 14H00-LE JOURNAL DES MALETENDANTS 16H00-MAKING OFF 16H15-VARIETES 16H30-MAGAZINE COOPERATION SINO-AFRICAINE N° 04 17H00-MAGAZINE URBAN 241 19H00-MAGAZINE CONFINEMENT CHEZ VOUS 19H50-PUBLICITES 19H55-METEO 20H00-JOURNAL 20H35-PUBLICITES 22H00-COURS METRAGE DIVORCE 23H00-JOURNAL 23H35-FILM 01H27-CONCERT GABON 9 PROVINCES G9 DU 15 AOUT 2018 2 05H08-DOCUMENTAIRE MADAGASCAR MA TERRE

06.00Dessinnanimés–06.30Dessinnanimés–07.00Dessinanimés–07.30Dessinanimés–08.00Tv+ matin(JT) –08.30 Gabon Rythmes –09.00 Série : amourimpossible–09.30Série:amourimpossible –10.00Série: amour impossible –10.30Série: amour impossible–11.00 Série:amourimpossible–11.30Série:amourimpossible–12.00SérieCold case–12.30Riennenouséchappe–13.00Tv+info–13.30Riennenouséchappe–14.00Interlude–14.30 Politis–16.00Soultime–17.00Gabonrythmes–18.00 Afrique hebdo–18.30 Série : Gossip girls–19.30Unmari 2sœurs–20.00Tv+info–20.30 Edition spéciale–21.00 Série–21.30 Ci- néma–23.00Doc radio santec–00.00 Tv+ nuit (Jt).

07.00 Le journal Redif –07.16 G24 news/ jt anglais–07.30 L'L'entretien de gabon 24 –08.26 Autopromos/Meteo–08.30 Le journal live – 09.43 Sport en 13– 10.00 La grande edition / Live– 10.26 Comblage –11.26 Autopromos/Meteo – 12.00 Journal live – 13.30 The interview–14.30 La Grande edition – 16.30 L'invirté du jour – 17.40 Le bon citoyen/Interlude – 18.00 Le journal live–19.30 G24 news/ en image – 20.00 Jt Grand edition du soir live – 20.26 complement d'infos – 20.56 Autopromos/ Météo–21.00 Décryptage.

09.38 C'est pas sorcier – 10.04 Class A– 10.307jourssurlaplanète–11.02destination francophonie– 11.05 Paroles de clip– 11.15 TV5Monde le journal– 11.32 Wari– 12.00Flashinfo–13.00Epiceriefine–13.26 Lejournal deRTBF–13.46Rugby-Top14– 15.48Motdepasse–16.30Lesnouveaux paradis–17.00Afrik'art–17.30Starsparade –18.00Tv5monde,lejournal–18.24Etsi vousmedisieztoutelavérité–18.29Questions pour un champi on– 19. 11 360° Geo– 20.00Lejournal delaRTS–20.30Journal de France2–21.01Afriquepresse–21.30 Tv5 Monde, le journal Afrique – 21.49 Les an- néesbonheur–23.30Acoustic –00.00Nec plusultra–00.30 Tv5Monde,lejournalAfrique

06.15 Rencontres de cinema – 06.30 L'info du vrai – 07.00 Cartoon+–09.35 Catherine the great –11.40 L'hebdo'hollywood–12.00 Tchi tcha–12.20 Le cercle – 13.10 Match of ze day– 13.25 Football – 19.25 Canal sport club – 20.40 Groland le zapoï – 21.00 10 minutes Gone – 22.35 Get out – 00.20 Le journal du hard –02.25 Coming out –03.25 Football.

06.30 Tfou –08.30 Téléshopping samedi – 10.35 Bébé chiens – 12.00 Les 12 coups de midi– 13.00 Journal– 13.30 Reportages decouvert – 14.45 Grands eportages– 16.00 Les docs du week-end – 17.50 50 mn inside – 19.05 Le Mag – 20.00 Journal – 20.50 Quotidien express– 21.05 Patrick Bruel– 23.45 Les experts–02.20 Programme de la nuit.

06.55 Journal 6h55– 07.00 Télématin – 10.00 Telethon – 11.00 Expédition albaron – 12.00 Comme un oiseau – 13.00 Journal– 13.20 13h15,le samedi – 14.55 Le label rouge – 16.15 Rufby – 18.15 Affaires conclue–20.00 Journal –21.05 Telethon – 01.20 Les enfants de la télé – 02.25 Les grosses têtes – 05.30 Saint-Malo le corsaire– 06.15 Tout le monde veut prendre sa place.

06.00 Ludo – 08.25 Samedi ludo – 10.50 Riding zone – 11.30 Dans votre region – 12.00 Le 12/13 –12.55 Les nouveaux Nomades–13.35 Téléthon – 18.40 Expression directe – 19.00 le 19/20– 20.15 Parents, mode d'emploi –21.05 Mongeville –00.20 Les Huguenots–04.00 Des racines et des ailes.

Dimanche 16 janvier

06H00-CLIPS RELIGIEUX GABONAIS 06H14-MAGAZINE COOPERATION SINO-AFRICAINE N° 05 07H00-GYM TONIC / FITNESS 07H30-DESSIN ANIME PANDA ET PETIT TOP 07H45-DESSIN ANIME NOTRE AMI SIAOMI 08H00-SERIE JEUNESSE 09H00-FILM POUR ENFANTS JESUS DE NASARETH 10H40-CLIPS RELIGIEUX 11H12-MAGAZINE BIENVENU AU JAPON N° 05 11H30-LE PLAT DE LA SEMAINE REDIFF 12H15-MAGAZINE COOPERATION SINO-AFRICAINE N° 03 12H50-PUB 12H55-METEO 13H00-JOURNAL 13H35-PUB 14H00-PASTEUR MBADINGA 15H00-DEBAT DE PRESSE 16H00-EMISSION GOSPEL ART 17H00-EMISSION DIEU EN QUESTION 19H52-PUBLICITES 19H55-METEO 20H00-JOURNAL 20H35-PUBLICITES 20H40-LE GRAND REPORTAGE 21H00-FILM ROMAN J ISRAEL 23H00-JOURNAL 23H35-FILM LA BIBLE DE SALOMON 03H35-DIVERTISSEMENT CHINOIS 06H00-DOCUMENTAIRE INCROYABLE CONCOURS DE BEAUTE 07H07-VARIETES

Dimanche 16 janvier

06.00 Dessins-06.30 PrièreMikeJocktane –07.00 Dessinsanimés –07.30Dessinsanimés–08.00Tv+ matin –08.30 Auprès du père (gospel) –09.00 Sériedaniella–12.00Fil d'ariane– 12.30Laleçon duchef - 13.00Tv+info– 13.30Série–14.00 L'heure de Dieu –15.00 Prière Mike Jocktane – 15.30 Doc Radio santec –16.30 Music+ –17.00 Eglise universelle– 18.00 Documentaire–18.30 Série:lesfèresscott–19.30Unmari 2sœurs–20.00Tv+ soir–20.30 Edition spéciale–21.00 Série– 22.00 Cinema– 23.00 auprès du père– 23.30 PrièreMikeJocktane– 00.00Tv+nuit.

Dimanche 16 janvier

07.15 Comblage–07.30 L'invité du jour –08.16 G24 News/En image–08.30 Le journal live – 09.43 Infos santé– 10.00 La grande edition / Live– 10.30 Complement d'infos –11.26 Autopromos/Meteo – 12.00 Journal live – 13.30 The interview–14.30 La Grande edition – 16.30 L'invirté du jour – 17.40 immersion – 18.00 Le journal live–19.30 G24 news/ en image – 20.00 JT Grand edition du soir live – 20.30 l'entretien de G24 –21.00 ce qui fait debat.

Dimanche 16 janvier

16.00 Tv5 Monde, le journal – 16.20 L'invité – 16.30 Nec plus ultra – 17.00 Kiosque – 18.00 Tv5 Monde, le journal – 18.10 Inter- nationales– 19.00360°-Geo – Maghreb-Orient -Express – 20.30 Journal de France 2 – 21.00 On n'est pas couché – 00.00 Tv5 Monde, le journal – 00.15 Le journal (RTS) – Les boys.

Dimanche 16 janvier

05.05 Football –06.45 Créneau –06.55 Cartoon+– 07.55 Pachamama – 09.05 Cinema par Yvan Matal – 10.10 Le gendre de ma vie – 11.50 Rencontres de cinema – 12.00 L'infos du vrai – 12.45 La semaine de clique – 14.20 Poulpovision – 16.55 Match of ze day – 17.25 Football – 19.25 Canal football club – 21.00 Marseille-Bordeaux– 22.55 Canal football club – 23.30 King of zeday– 02.00 Football– 03.40 Hockey sur glace.

Dimanche 16 janvier

06.30 Tfou – 10.05 Automoto – 11.00 Téléfoot – 12.00 Les douze coups de midi – 13.00 journal – 13.30 Reportages decouvertes– 14.45 Grands Reportages– 16.00 La vie secrete des chats – 17.10 Sept à huit life – 20.00 Journal– 21.05 Django Unchained – 23.55 Esprits criminels – 02.20 Programmes de la nuit.

Dimanche 16 janvier

07.10 Grandeurs nature – 08.30 Les chemins de la foi – 09.15 A l'origine ,Berechit– 10.00 Presence protestante – 11.00 Messe–12.00 Tout le monde veut prendre sa place – 13.00 Journal– 13.20 13h15,le Dimanche – 14.20 Vivement dimanche– 18.15 Affaire conclue – 18.35 Les enfants de la télé – 20.00 Journal – 21.05 La planete des singes – 23.15 L'etoffe des heros – 03.20 Grandeurs nature – 05.05 Tout le monde veut prendre sa place.

Dimanche 16 janvier

06.00 Ludo – 07.55 Dimanche Ludo – 10.45 parlement hebdo – 11.05 Expression directe – 11.30 Dimanche en politique – 12.00 Le 12/13– 12.55 Les nouveaux nomades – 13.35 Echappées belles – 15.15 Des racines et des ailes –16.15 Passion patrimoine –17.15 8 chances de tout gagner –17.55 Le Grand slam – 19.00 le 19/20 – 20.05 Stade 2 – 21.05 Les enquête de vera – 04.55 Les Matinales – 05.05 Le Grand slam.

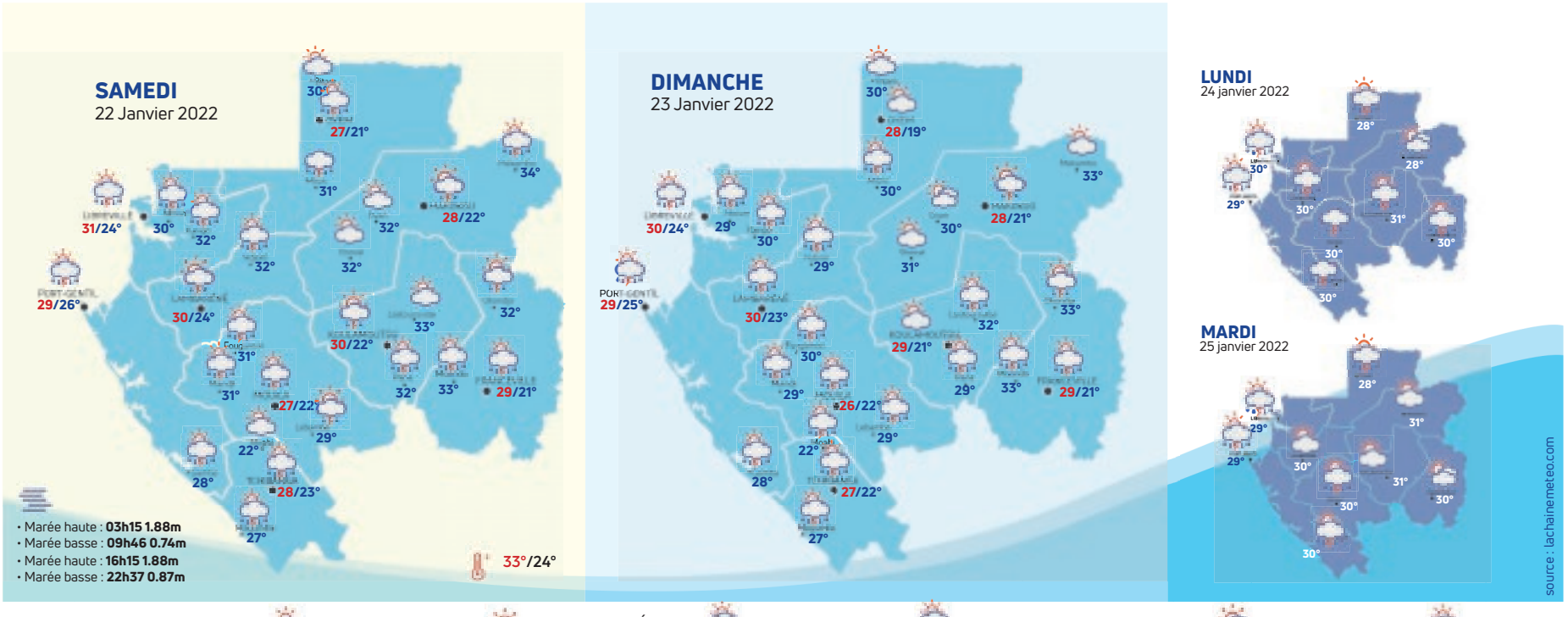

LE TEMPS AILLEURS : PARIS : 6°/1° WASHINGTON : -2°/-9° YAOUNDÉ : 30°/21° BATA : 29°/23° POINTE-NOIRE : 28°/24° KINSHASA : 27°/22°

Pensée du jour

« Mariez votre fils quand vous voulez ; votre fille quand vous pouvez.»
George Herbert (pasteur anglican, poète et orateur anglais, 1593-1633)

L'éphéméride

22 janvier 1970 : 1er vol du Boeing 747 entre New York et Londres (350 passagers).
22e jour de l'année
343 jours restants
3e semaine
Nous fêtons les **Vincent** ainsi que les **Victorine**.

L'horoscope du jour

Bélier (23/3-20/4)
Mercure devrait vous aider à bien gérer votre budget ou à trouver le moyen d'améliorer vos revenus.

Taureau (21/4-20/5)
De nombreuses activités liées aux finances seront particulièrement favorisées, notamment le commerce et les voyages.

Gémeaux (21/5-21/6)
A cause du volume considérable du travail qui vous attend et d'autres obligations, vous ne pourrez sans doute pas éviter la fatigue.

Cancer (22/6-23/7)
Plusieurs planètes mettront l'accent sur votre situation professionnelle. Il y aura d'importantes décisions à prendre.

Lion (24/7-23/8)
Vous pourrez revaloriser vos finances grâce à votre sens des responsabilités et votre esprit analytique accrus.

Vierge (24/8-23/9)
Vénus vous ouvrira ses portes ! Subissant l'influence de Saturne, votre vie de couple sera encore au centre de vos préoccupations.

Balance (24/9-23/10)
Le couple Mars et Venus risque de tout chambouler. Sous l'impact de Mercure, vous pourriez traverser une journée de remise en question.

Scorpion (24/10-22/11)
Physiquement, vous serez en pleine possession de vos moyens. Malgré vos multiples occupations, ne délaissez pas le sport.

Sagittaire (23/11-22/12)
Ne vous laissez pas entraîner dans des opérations financières mal préparées ou beaucoup trop risquées.

Capricorne (23/12-20/1)
le Soleil va décupler votre magnétisme et votre envie d'être admiré en amour. En couple, vous serez extrêmement sensible à l'appel de l'aventure.

Verseau (21/1-19/2)
Votre formidable tonus du moment vous poussera à entreprendre d'ambitieux nouveaux projets.

Poissons (20/2-22/3)
Le Soleil brillera sur votre Ciel astral. Vénus vous aidera à vous montrer plein de tendresse envers votre conjoint ou partenaire.